

PICTURE

Picture – billedemodul <Ctrl+I>	2
Overføre billeder fra Kamera	2
Gem billede	2
Se gemte billeder	3
Maksimer billede	3
Redigeringsmuligheder	3
Redigeringsmuligheder	4
Vælg billede	4
Scan	4
Tilpas	4
Fuld størrelse	4
Stræk	4
Side om side	4
Gem billede	4
Ret beskrivelse	4
Udskriv	4
Slet billede	4

Picture – billedemodul <Ctrl+I>

Overføre billeder fra Kamera

Der kan overføres billeder fra kameraet til den PC som kameraet er tilsluttet.

Find patienten frem, som billedet skal indlæses på. De billeder der indlæses kan kun ses på denne patient.

Klik på manden i værktøjslinien, eller tryk <Ctrl+I>

Der kommer et vindue der hedder "Scan".



Her klikkes igen på "billeder". Den er kun aktiv når kameraet er tilsluttet.

Nu ses alle billederne der er i kameraet.

Der er en stor blå firkant om det første billede. Denne firkant flyttes med piltaster eller mus til det billede der skal hentes.

Når billedet er valgt, trykkes på <Hent billede>

Nu er billedet hentet, men det skal også gemmes. Klik derfor på <Gem>.

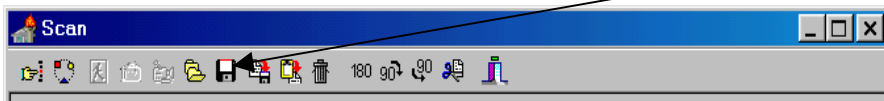

Gem billede

Nu kan der tilføjes en beskrivelse af billedet og evt. ændre dato. Klik på <Gem>

Nu kan billederne ses på patienten fra alle maskiner.



Se gemte billeder

Når billedemodulet åbnes fremkommer et vindue der hedder "Billeder på patient"
Her ses dato og beskrivelse af de billeder der findes på patienten.
Her kan vælges hvilke billeder man ønsker vist.

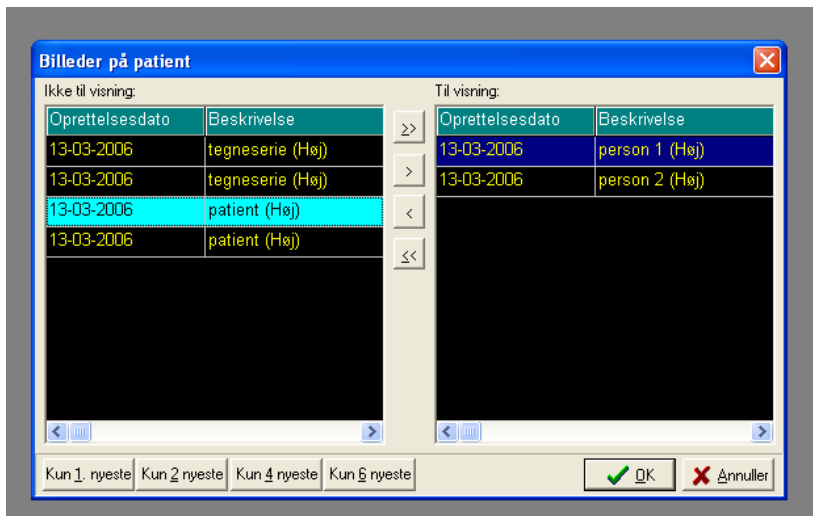

Maksimer billede

Et billede kan maksimeres ved at klikke på firkanten i hjørnet.

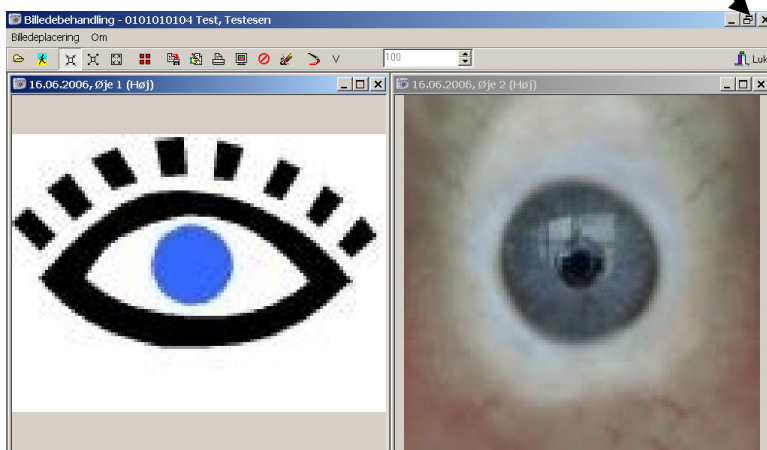

Redigeringsmuligheder

Der er flere muligheder for de redigering af de enkelte billeder.



Vælg billede

Her kan man finde et billede, der er gemt andetsteds på PC'en.

Scan

Dette vindue bruges når man skal hente billeder fra kameraet.

Tilpas

Tilpas størrelse

Fuld størrelse

Når billedet er stort, kan man zoome det ud og ind ved at ændre zoomfaktor.

Stræk

Fylder skærbilledet.

Side om side

Har man valgt flere billeder, og vist ét i fuld størrelse, kan man klikke her for at se dem side om side igen.

Gem billede

Hvis man ønsker at gemme billederne andet steds på PC'en, kan man gøre det her.

Ret beskrivelse

Her kan beskrivelsen rettes.

Udskriv

Udskriv billedet.

Slet billede

Sletter billedet.